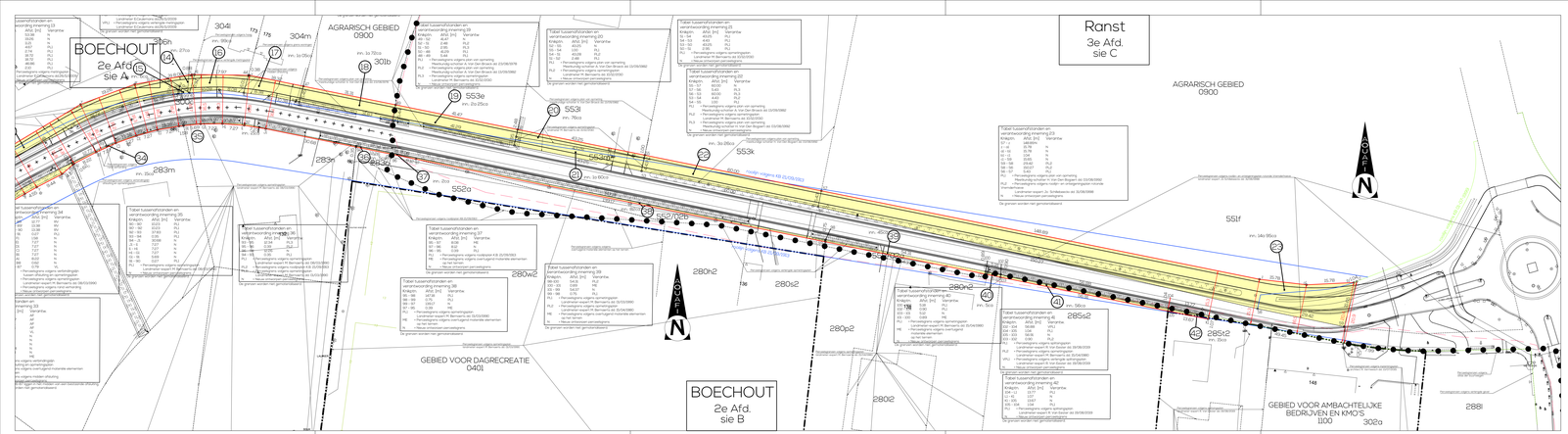

VERKLARING ROOILIJNPLAN	
	Te behouden rooilijn
	Af te schaffen rooilijn
	Nieuwe rooilijn
1520D	Kadastrale perceelsnummer
	Kadastrale perceelsgrens
	Kadastrale sectiegrens
	Gemeentegrens
	Grens gewestplan
	Knikpunt grondtransactie
3.57	Afstand tussen knikpunten
1	Volgnummer inneming
inn. 0a 46ca	Oppervlakte in te lijven
	Zone in te lijven

Lambert 72 - coördinatentabel Knikpunten nieuwe rooilijn			Lengte tot volgende knikpunt
Nr	X	Y	
1	163572.69	207706.02	345.24
2	163509.73	206993.04	15.78
d1	163525.40	206991.20	15.78
b1	163541.17	206989.35	

De punten worden niet gemaatvastgesteld.

Lambert 72 - coördinatentabel Knikpunten bestaande rooilijn			Lengte tot volgende knikpunt
Nr	X	Y	
t1	163541.17	206989.35	1.04
t2	163542.14	206990.39	

De punten worden niet gemaatvastgesteld.

Lambert 72 - coördinatentabel Knikpunten nieuwe rooilijn			Lengte tot volgende knikpunt
Nr	X	Y	
a	163570.66	207453.91	252.37
K1	163492.64	206979.76	1.07
L1	163492.85	206980.82	

De punten worden niet gemaatvastgesteld.

Lambert 72 - coördinatentabel Knikpunten bestaande rooilijn			Lengte tot volgende knikpunt
Nr	X	Y	
L1	163492.85	206980.82	89.45
M1	163543.34	206971.19	7.99
N1	163549.35	206970.09	

De punten worden niet gemaatvastgesteld.

Lambert 72 - coördinatentabel Knikpunten			
Nr	X	Y	
46	163603.05	207028.18	
49	163621.91	207051.17	
50	163622.07	207051.63	
51	163622.09	207048.53	
52	163621.98	207042.96	
53	163613.90	207029.08	
54	163604.77	207013.40	
55	163604.97	207014.40	
56	163612.71	207027.51	
57	163613.78	207022.52	
58	163609.10	206981.24	
59	163557.90	206977.25	
95	163620.88	207081.55	
96	163620.77	207084.88	
97	163628.72	207093.07	
98	163681.23	207106.26	
99	163745.14	207105.52	
100	163481.48	206995.04	
101	163481.43	206994.75	
102	163421.56	206989.84	
103	163421.45	206993.74	
104	163479.34	206993.13	
105	163479.24	206992.47	

De punten worden niet gemaatvastgesteld.

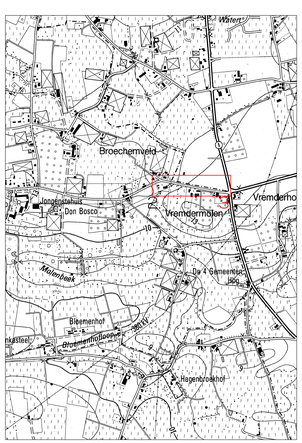

Project

SANERING BROECHEMSESTEENWEG BOECHOUT-RANST

Initiatiefnemers

gemeente Boechout
Heuvelstraat 18
2530 Boechout

Goedgekeurd d.d. .....

Frank Coenen — Algemeen Directeur
Koen T'Sijen — Burgemeester

Vlaams Agentschap Wegen en Verkeer
Boechout
Van Zilt ons 's avonds

Wegbeheerder/-eigenaar

gemeente Ranst
Gustaaf Premstraat 7
2520 Ranst

Goedgekeurd d.d. .....

Wim Van der Schoot — Algemeen Directeur
Johan de Rick — Burgemeester

Ontwerper

AANNEMERS AND ARCHITECTS
EVOLTA

Moutschuppelijke artiesi
Koningsstraat 210
2235 Houtvenne
T. 03 658 27 97
info@evolta.be
www.evolta.be

Bert Mortis — Landmeter-Expert
Sam Willems — Directeur
Lic. 21825

ROOILIJNPLAN
Gemeentes Boechout - Ranst
Broechemsesteenweg
Innemingen 19 t.e.m. 23 en 37 t.e.m. 42

F					M		
E					L		
D					K		
C					J		
B					I		
A	02/02/2022	Aanleggeniet-Actief	BP	BP	H		
O	02/01/2022	Oprmlak rooilijn - en onteigeningsplan	MS	BP	G		

ONTWERP	1/500	24/23.357_A_01_WR	1.3 m	A